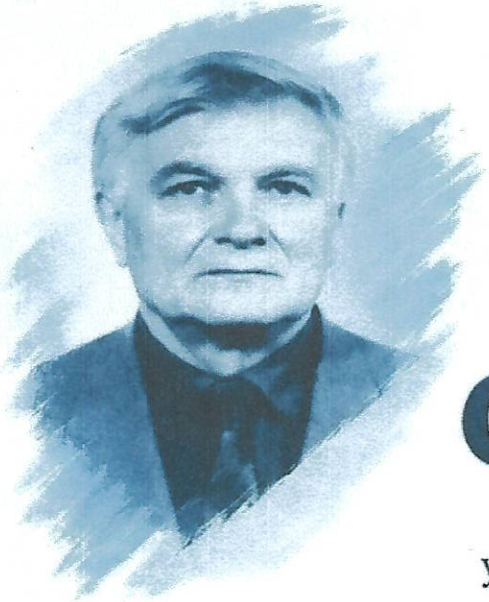

МИНИСТЕРСТВО ПРОСВЕЩЕНИЯ
РОССИЙСКОЙ ФЕДЕРАЦИИ

ФГБОУ ВО «ЛГПУ имени П.П. Семенова-Тян-Шанского»
Институт психологии и образования

СЕРТИФИКАТ

участника V Международного научного форума
«Гносеологические основы образования»,
посвящённого памяти профессора С. П. Баранова
и 15-летию кафедры дошкольного и начального образования

ФИО ***Борониловой Ирине Геннадьевны***

ТЕМА ДОКЛАДА **«Разработка модели подготовки вожатых к реализации образовательного туризма в рамках программы развития социальной активности младших школьников и исторического просвещения дошкольников»**

08–10 октября 2026 г.

Ректор _____ Н. В. Федина